

## Turismo scolastico 2023-2024

Per le tue uscite didattiche di una giornata scegli BergArte  
Una vasta scelta di itinerari adatte per il turismo scolastico.



***Tradizione, cultura e paesaggi.***





1) **Mattina** Visita del laboratorio BergArte (laboratorio unico al mondo) per vedere la lavorazione della buccia del Bergamotto e la realizzazione di manufatti singolari. *Spiegazione della lavorazione dal vivo e degustazione prodotti tipici locali, gustosi all'aroma di Bergamotto (Ricco buffet).*



2



- 2) Visita Laboratorio del Fabbro (Ferro Battuto)
- 3) Visita del Presepe Meccanizzato se attivo
- 4) Visita del Centro Storico e delle Chiese Varapodiesi

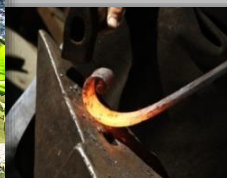

Ore 13:00 pranzo al ristorante o a sacco a scelta della scuola

**N.B.** ( il pranzo a sacco è a carico degli studenti)



**POMERIGGIO:** **Visita di San Giorgio Morgeto (RC)** - (distanza da Varapodio 22 km)



Visita del mastro cestaio Aldo Mammoliti l'ultimo cestaio rimasto nella zona Aspromontana, produzione di cestini con legno di castagno

**Visita del Centro storico.**

San Giorgio il paese presepe. Il centro storico è articolato da tantissime scalinate e viuzze. Bellissimi sono i palazzi nobiliari, i porticati in pietra e la struttura medioevale del paese, ove la modernità si incontra con l'antico. Ore 17:30 fine itinerario



# Varapodio San Giorgio Morgeto (prezzi a persona)

Oggetto: Conferma visita Laboratorio BergArte con relativo itinerario turistico Didattico. minimo 15 alunni max 120.

Spett. istituto/Scuola

Gentile  Preside  Responsabile

come da previ accordi per il relativo itinerario turistico didattico, riguardante il viaggio d'istruzione al Laboratorio Artigianale BergArte, sito in Varapodio (RC) con tutte le altre visite giornaliere, la preghiamo di completare la scheda in ogni sua parte.



Selezionare con una X l'itinerario scelto e inviare tramite e-mail o WhatsApp ai seguenti recapiti:



3

**BergArte** Via Lisello 107 89010 Varapodio (RC) Tel 333/2946242 e-mail [info@bergarte.it](mailto:info@bergarte.it)

web-site. <http://www.bergarte.it/>

## \*Opzioni con pranzo al ristorante



**1/2 giornata** - inizio attività ore 09:00 - fine attività ore 14:00 **€ 17,00**  
(comprende : buffet, guida turistica per ½ gg e pranzo .la visita guidata termina subito dopo il pranzo)

**1 giornata intera** -inizio attività ore 09:00 - fine attività ore 17:30  
(la visita comprende: buffet, guida turistica ,pranzo e attività pomeridiana) **€ 23,00**



**IL PRANZO** : Primo = penne alla bolognese. secondo fesa di tacchino. Contorno = patate  
- Pane - Frutta = Banana - Bevande = acqua, coca-cola,

## Opzione con pranzo a sacco a carico degli studenti:

**1/2 giornata** - inizio attività ore 09:00 - fine attività ore 14:00  
la visita comprende guida turistica per ½ gg ,buffet,(pranzo a sacco a carico degli studenti) **€ 9,50**

**1 giornata intera** -inizio attività alle 09:00 - fine attività ore 17:30  
(la visita comprende guida turistica, buffet, e attività pomeridiana) (pranzo a sacco a carico degli studenti) **€ 13,00**

**solo visita** dalle ore 9:30 alle ore 11:30 **€ 5,00** (comprende visita al laboratorio BergArte con relativo buffet di prodotti tipici)



**Per l'opzione "pranzo al ristorante" è compreso 1 omaggio per le insegnanti ogni 15 alunni. Gli insegnanti in esubero pagheranno solo il pranzo di € 10,00**

Scuola: infanzia- elementare- media- superiore - università - gruppi

• GIORNO: -----

• Numero classi = \_\_\_\_\_ Numero alunni = \_\_\_\_\_ Numero insegnanti = \_\_\_\_\_

• N° bambini con patologie alimentari = \_\_\_\_\_

• Numero di persone che pranzano al ristorante (alunni, insegnanti e autisti) = \_\_\_\_\_

Il Responsabile dell'azienda  
Dott. Mosè Diretto

Firma del Responsabile Scuola



# Itinerario

## Varapodio, Scilla, Reggio Calabria.

1) Mattina Visita del laboratorio BergArte (laboratorio unico al mondo) per vedere la lavorazione della buccia del Bergamotto e la realizzazione di manufatti singolari. *Spiegazione della lavorazione dal vivo e degustazione prodotti tipici locali, gustosi all'aroma di Bergamotto (Ricco buffet).*



4

**Ore 10:30 Partenza per Scilla:**

Visita di Chianalea l'antico borgo dei pescatori, molto suggestivo, dove è possibile fare una camminata nelle viuzze a ridosso del mare, definita da molti la piccola Venezia di Calabria. Visita del Castello Ruffo Di Scilla.

Ore 13:00 pranzo al ristorante o a sacco a scelta della scuola.



**Ore 14:30 partenza per Reggio Calabria.**

Visita del museo archeologico di Reggio Calabria, visita di corso Garibaldi, visita della via Marina, Rientro nella propria sede di partenza.

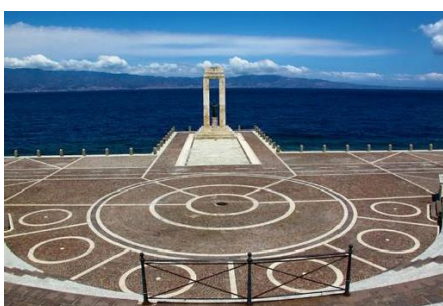

# Varapodio, Scilla, Reggio Calabria (prezzi a persona)

Oggetto: Conferma visita Varapodio, Scilla, Reggio Cal .con relativo itinerario turistico Didattico.

Minimo 15 alunni max 120.

Spett. istituto/Scuola

Gentile  Preside  Responsabile

Come da previ accordi per il relativo itinerario turistico didattico, riguardante il viaggio d'istruzione al Laboratorio Artigianale BergArte, sito in Varapodio (RC) con tutte le altre visite giornaliere, la preghiamo di completare la scheda in ogni sua parte.



Selezionare con una X l'itinerario scelto e inviare tramite e-mail, fax o WhatsApp ai seguenti recapiti :



5

**BergArte** Via Lisello 107 89010 Varapodio (RC) Tel 333/2946242

e-mail [info@bergarte.it](mailto:info@bergarte.it) web-site. <http://www.bergarte.it/>

## \*Opzioni con pranzo al ristorante

- 1 giornata intera** -inizio attività ore 09:00 - fine attività ore 17:30  
(la visita comprende pranzo, biglietteria e guida turistica ,) € 25,00



## Opzione pranzo a sacco

- 1 giornata intera** -inizio attività alle 09:00 - fine attività ore 17:30  
(la visita comprende guida turistica, buffet, e biglietteria) (pranzo a sacco a carico degli studenti) ) € 11,00



**IL PRANZO:** Primo = penne alla bolognese. Secondo cotoletta di pollo ,. Contorno = patate  
- Pane - Frutta = Banana - Bevande = acqua, aranciata, coca-cola, chinotto ecc.

- Per l'opzione "con pranzo al ristorante", è compreso 1 omaggio per le insegnanti ogni 15 alunni. Gli insegnanti in esubero pagheranno solo il pranzo di € 10,00

Scuola: infanzia- elementare- media- superiore - università - gruppi

- GIORNO----- \_\_\_\_\_
- Numero classi = \_\_\_\_\_ Numero alunni = \_\_\_\_\_ Numero insegnanti = \_\_\_\_\_
- N° bambini con patologie alimentari = \_\_\_\_\_
- Numero di persone che pranzano al ristorante (alunni, insegnanti e autisti) = \_\_\_\_\_



Firma del Responsabile Scuola



Il Responsabile dell'azienda  
Dott. Mosè Diretto



## Itinerario Varapodio-Taureana di Palmi

1) Mattina Visita del laboratorio BergArte (laboratorio unico al mondo) per vedere la lavorazione della buccia del Bergamotto e la realizzazione di manufatti singolari. Spiegazione della lavorazione dal vivo e degustazione prodotti tipici locali, gustosi all'aroma di Bergamotto (Ricco buffet).



- 2) Visita Laboratorio del Fabbro (Ferro Battuto)
- 3) Visita del Presepe Meccanizzato
- 4) Visita del Centro Storico e delle Chiese Varapodiesi

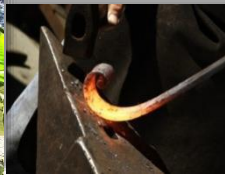

Ore 13:00 pranzo al ristorante o a sacco a scelta della scuola

**N.B.** (il pranzo a sacco è a carico degli studenti)



### Pomeriggio

**Partenza per Taureana di Palmi.**



Qui ci sarà la visita della cripta paleocristiana di San Fantino (il santo più vecchio della Calabria) e la visita del parco archeologico di Taureana di Palmi risalente all' Ottavo secolo a.C. Ove vi furono italici in primis e a susseguirsi le popolazioni Romane. Il pianoro dei Taureani è anche un punto strategico dove poter ammirare lo stretto di Messina, la costa viola e parte dell'Aspromonte.



# Varapodio Taureana di Palmi (prezzi a persona)

Oggetto: Conferma visita Laboratorio BergArte con relativo itinerario turistico Didattico. Minimo 15 alunni max 120.

Spett. istituto/Scuola

Gentile  Preside  Responsabile

come da previ accordi per il relativo itinerario turistico didattico, riguardante il viaggio d'istruzione al Laboratorio Artigianale BergArte, sito in Varapodio (RC) con tutte le altre visite giornaliere, la preghiamo di completare la scheda in ogni sua parte.



Selezionare con una X l'itinerario scelto e inviare tramite e-mail, fax o WhatsApp ai seguenti recapiti:



**BergArte** Via Lisello 107 89010 Varapodio (RC) Tel333/2946242 e-mail [info@bergarte.it](mailto:info@bergarte.it)  
web-site. <http://www.bergarte.it/>

7

## \*Opzioni con pranzo al ristorante



**1/2 giornata** - inizio attività ore 09:00 - fine attività ore 14:00 **€ 17,00**  
(comprende: buffet, guida turistica per ½ gg, e pranzo. la visita guidata termina subito dopo il pranzo)

**1 giornata intera** - inizio attività ore 09:00 - fine attività ore 17:30  
(la visita comprende: guida turistica, buffet, pranzo e attività pomeridiana) **€ 23,00**



**IL PRANZO**: Primo = penne alla bolognese. Secondo fesa di tacchino. Contorno = patate, Pane - Frutta = Banana - Bevande = acqua, aranciata, cocacola, chinotto ecc.

## Opzione con pranzo a sacco a carico degli studenti:

**1/2 giornata** - inizio attività ore 09:00 - fine attività ore 14:00  
Comprende: buffet, guida turistica per ½ gg ( il pranzo a sacco e' a carico degli studenti) **€ 9,50**

**1 giornata intera** - inizio attività alle 09:00 - fine attività ore 17:30  
(la visita comprende: guida turistica, buffet, pranzo a sacco a carico degli studenti e attività pomeridiana) **€ 13,00**

**solo visita** dalle ore 9:30 alle ore 11:30 **€5,00** (comprende visita al laboratorio BergArte con relativo buffet di prodotti tipici)



## • Per l'opzione "con pranzo al ristorante" è compreso 1 omaggio per le insegnanti ogni 15 alunni. Gli insegnanti in esubero pagheranno solo il pranzo di € 10,00

• Scuola: *infanzia- elementare- media- superiore - università - gruppi*

• GIORNO: ----- \_\_\_\_\_

• Numero classi = \_\_\_\_\_ Numero alunni = \_\_\_\_\_ Numero insegnanti = \_\_\_\_\_

• N° bambini con patologie alimentari = \_\_\_\_\_

• Numero di persone che pranzano al ristorante (alunni, insegnanti e autisti) = \_\_\_\_\_

Firma del Responsabile Scuola

Il Responsabile dell'azienda  
Dott. Mosè Diretto





# BergArte & Calabrian Tours Turismo Scolastico

## Itinerario Varapodio –Seminara-Sant’ Elia.

1) **Mattina** Visita del laboratorio BergArte (laboratorio unico al mondo) per vedere la lavorazione della buccia del Bergamotto e la realizzazione di manufatti singolari.

Spiegazione della lavorazione dal vivo e degustazione prodotti tipici locali, gustosi all'aroma di Bergamotto (Ricco buffet).



- 2) Visita Laboratorio del Fabbro (Ferro Battuto)
- 3) Visita del Presepe Meccanizzato
- 4) Visita del Centro Storico e delle Chiese Varapodiesi

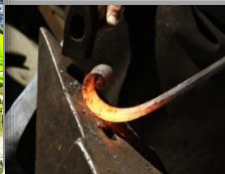

Ore 13:00 pranzo al ristorante o a sacco a scelta della scuola

**N.B.** (il pranzo a sacco è a carico degli studenti)



*Di pomeriggio visita di Seminara e monte Sant’Elia:*

arrivo a Seminara visita della ceramica Artistica di Seminara. Visita della cattedrale della Madonna dei Poveri . Seminara Antichissima Città della Calabria distrutta dal terremoto del 1783, antica Sede di diocesi vescovile, di basiliche , monasteri e università. Seminara nel tempo è stata sempre nominata per l'arte sacra ovvero la madonna Nera dei poveri. Famosa per l'olio di oliva ma soprattutto per le ceramiche. Mani che plasmano l'argilla trasformandola in vere e proprie opere d' arte secondo metodi di lavorazione tramandati di generazione in generazione .



ore 16:00 partenza per Sant’Elia e visita del monte con spiegazione dei luoghi.





# Varapodio, Seminara e Sant' Elia (prezzi a persona)

Oggetto: Conferma visita Laboratorio BergArte con relativo itinerario turistico Didattico. Minimo 15 alunni max 120.

Spett. istituto/Scuola

Gentile  Preside  Responsabile

come da previ accordi per il relativo itinerario turistico didattico, riguardante il viaggio d'istruzione al Laboratorio Artigianale BergArte, sito in Varapodio (RC) con tutte le altre visite giornaliere, la preghiamo di completare la scheda in ogni sua parte.



Selezionare con una X l'itinerario scelto e inviare tramite e-mail, fax o WhatsApp ai seguenti recapiti:



9

**BergArte** Via Lisello 107 89010 Varapodio (RC) Tel-Fax : 0966/81307  
cell: 333/2946242 e-mail [info@bergarte.it](mailto:info@bergarte.it) web-site. <http://www.bergarte.it/>

## \*Opzioni con pranzo al ristorante



**1/2 giornata** - inizio attività ore 09:00 - fine attività ore 14:00 **€ 17,00**  
(comprende : buffet, guida turistica per ½ gg ,e pranzo .la visita guidata termina subito dopo il pranzo)

**1 giornata intera** -inizio attività ore 09:00 - fine attività ore 17:30  
(la visita comprende: guida turistica, buffet, pranzo e attività pomeridiana) **€ 23,00**



**IL PRANZO** : Primo = penne alla bolognese. Secondo fesa di tacchino. Contorno = patate, Pane - Frutta = Banana - Bevande = acqua, aranciata, cocacola, chinotto ecc.

## Opzione con pranzo a sacco a carico degli studenti:

**1/2 giornata** - inizio attività ore 09:00 - fine attività ore 14:00  
Comprende: buffet, guida turistica per ½ gg ( il pranzo a sacco e' a carico degli studenti) **€ 9,50**

**1 giornata intera** -inizio attività alle 09:00 - fine attività ore 17:30  
(la visita comprende: guida turistica, buffet, pranzo a sacco a carico degli studenti e attività pomeridiana) **€ 13,00**

**solo visita** dalle ore 9:30 alle ore 11:30 **€ 5,00** (comprende visita al laboratorio BergArte con relativo buffet di prodotti tipici)



• **Per l'opzione "con pranzo al ristorante" è compreso 1 omaggio per le insegnanti ogni 15 alunni. Gli insegnanti in esubero pagheranno solo il pranzo di € 10,00**

• Scuola: infanzia- elementare- media- superiore - università - gruppi

• GIORNO: ----- \_\_\_\_\_

• Numero classi = \_\_\_\_\_ Numero alunni = \_\_\_\_\_ Numero insegnanti = \_\_\_\_\_

• N° bambini con patologie alimentari = \_\_\_\_\_

• Numero di persone che pranzano al ristorante (alunni, insegnanti e autisti) = \_\_\_\_\_

Firma del Responsabile Scuola

Il Responsabile dell'azienda  
Dott. Mosè Diretto



# Varapodio solo visita del laboratorio BergArte

1) Mattina Visita del laboratorio BergArte (laboratorio unico al mondo) per vedere la lavorazione della buccia del Bergamotto e la realizzazione di manufatti singolari. *Spiegazione della lavorazione dal vivo e degustazione prodotti tipici locali, gustosi all'aroma di Bergamotto (Ricco buffet).*

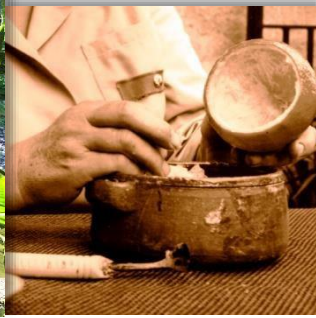

10



## Varapodio solo visita lab. BergArte (prezzi a persona)

Oggetto: Conferma visita Laboratorio BergArte con relativo itinerario turistico Didattico. Minimo 15 alunni max 120.

Spett. istituto/Scuola

Gentile  Preside  Responsabile

come da previ accordi per il relativo itinerario turistico didattico, riguardante il viaggio d'istruzione al Laboratorio Artigianale BergArte, sito in Varapodio (RC) con tutte le altre visite giornaliere, la preghiamo di completare la scheda in ogni sua parte.



Selezionare con una X l'itinerario scelto e inviare tramite e-mail, fax o WhatsApp ai seguenti recapiti:



**BergArte** Via Lisello 107 89010 Varapodio (RC) Tel-Fax : 0966/81307

cell: 333/2946242 e-mail [info@bergarte.it](mailto:info@bergarte.it) web-site. <http://www.bergarte.it/>

**solo visita** dalle ore 9:30 alle ore 11:30 **€ 5,00** (comprende visita al laboratorio BergArte con relativo buffet di prodotti tipici)